

**LEGENDA**

- confine comunale
- confine catastale tra Scanzo e Rosciate
- BG000**  
**000.00** codice identificativo reticolo
- reticolo idrico principale
- fascia di rispetto reticolo idrico principale (10 metri)
- reticolo idrico minore scoperto
- reticolo idrico minore coperto
- fascia di rispetto reticolo idrico minore (10 metri salvo diversa specifica grafica)
- reticolo idrico consortile scoperto
- reticolo idrico consortile coperto
- fascia di rispetto reticolo idrico consortile (5 metri)
- reticolo idrico consortile catastale attualmente in disuso

**NOTE**

- i tratti grafici rappresentati definiscono l'esistenza dei reticoli ma non rappresentano in scala l'effettiva larghezza e le dimensioni degli alvei e delle relative fasce di rispetto;
- le dimensioni degli alvei e delle relative fasce di rispetto sono da determinarsi mediante rilievo in conformità al regolamento;
- i presenti elaborati sono esemplificativi del solo vincolo di polizia idraulica; per gli altri vincoli di tipo idrogeologico si faccia riferimento allo studio geologico di supporto al Piano di Governo del Territorio.

  
 COMUNE DI SCANZOROSCIATE  
 PROVINCIA DI BERGAMO

**DOCUMENTO DI POLIZIA IDRAULICA**  
 L.R. n. 4 del 16/03/2016 - D.G.R. n. XI/4037 del 14/12/2020  
 (APPROVATO CON DELIBERAZIONE DI CONSIGLIO COMUNALE N. 62 DEL 21/12/2021)



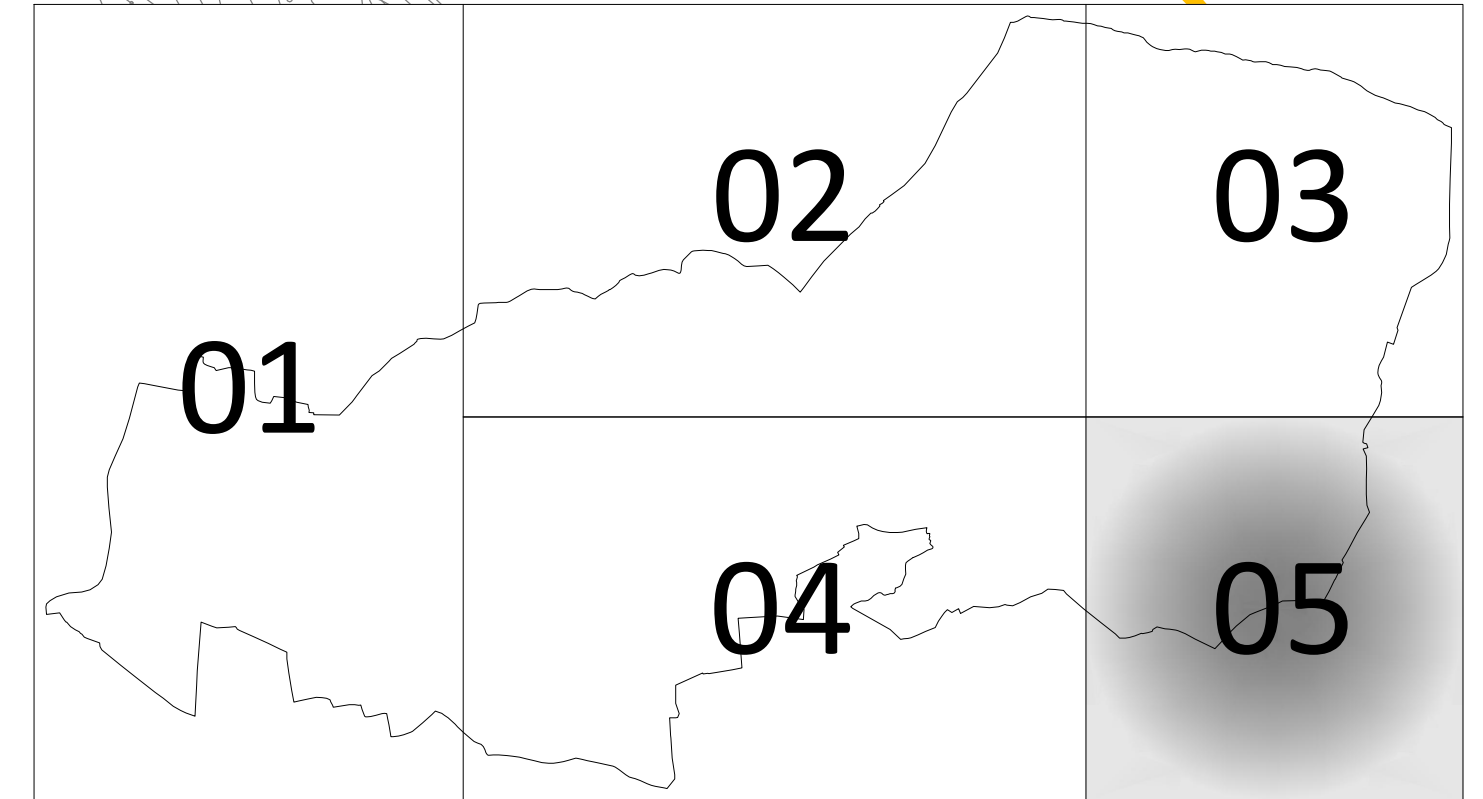

**VARIANTE GENERALE ALL'INDIVIDUAZIONE DEL RETICOLO IDRICO MINORE VIGENTE**

ELABORATO	OGGETTO	DATA
<b>C5</b> VARIANTE	PLANIMETRIA D'INSIEME CON RETICOLO IDRICO E RELATIVE FASCE DI RISPETTO - DETTAGLIO 5	30/07/2021
		SCALA 1:2.000
		CODICE DI RIFERIMENTO 16-131g



**PROFESSIONISTA INCARICATO**  
 Dott. Geol. Amadio Poloni  
Studio di Geologia Applicata e Pianificazione Territoriale

**SI.ENG**  
 studio associato  
CLUSONE (BG) - 24023 - via Romelli Gervasoni, 5  
 tel. 0346/22890  
 www.sieng.eu

**COMPETENZE IDRAULICHE**  
 Dott. Ing. Gianfranco Lubrini