

TIPOLOGIA EDILIZIA n. 1

PROSPETTO -A-

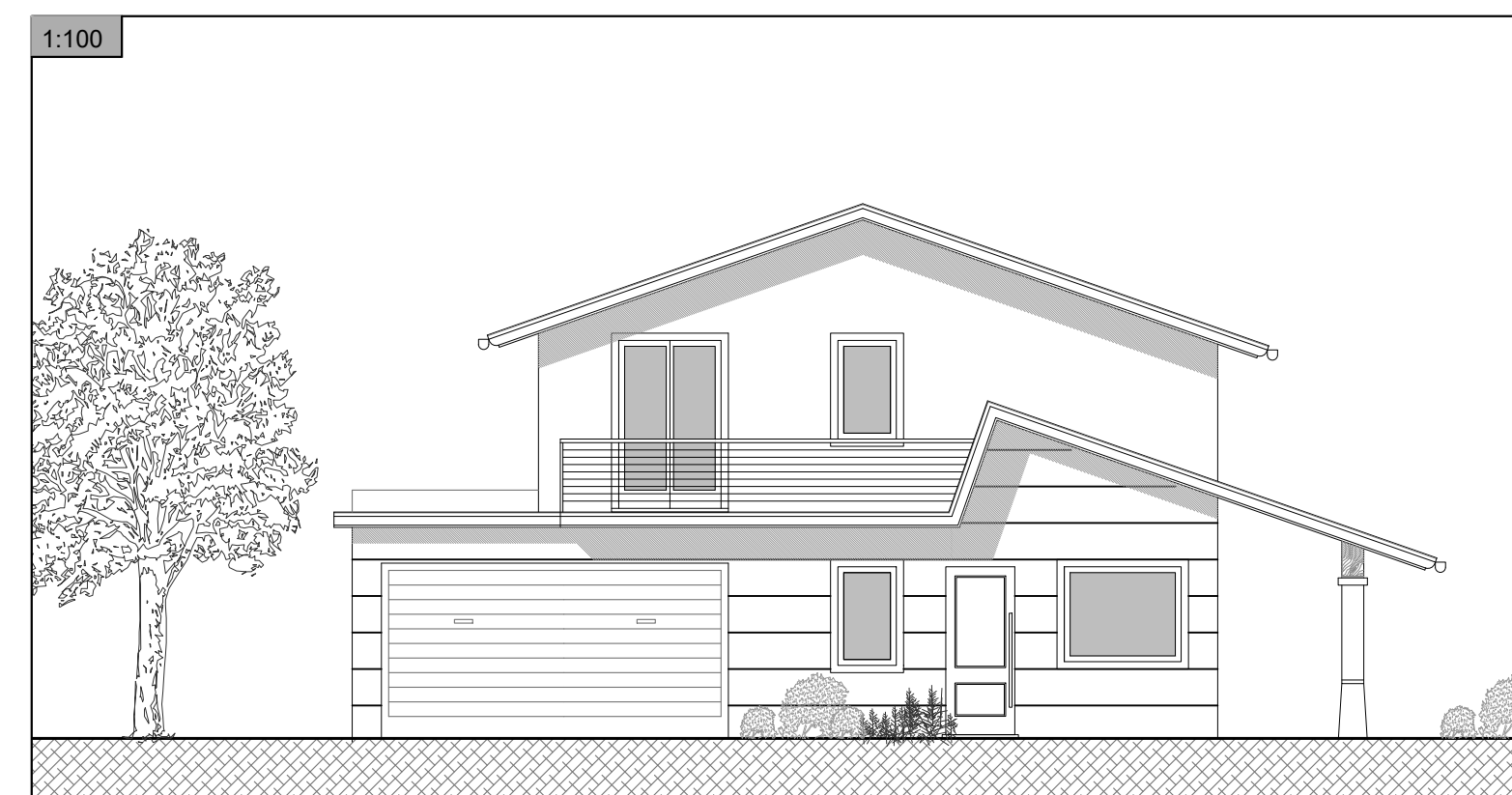

PROSPETTO -B-

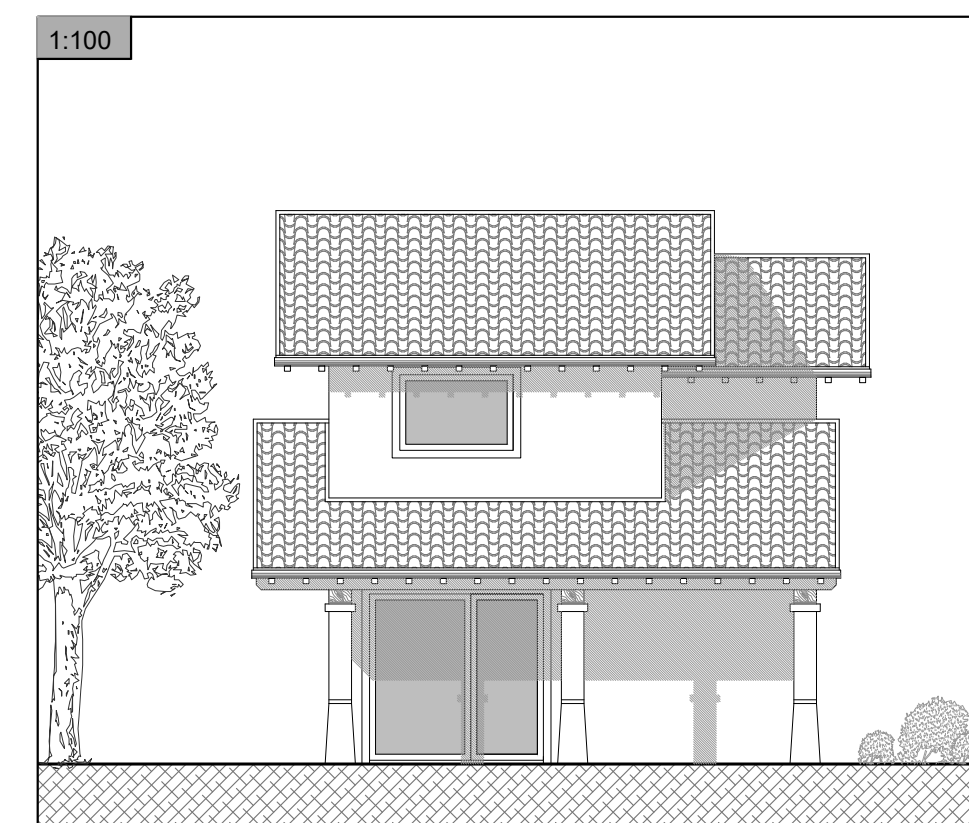

PROSPETTO -C-

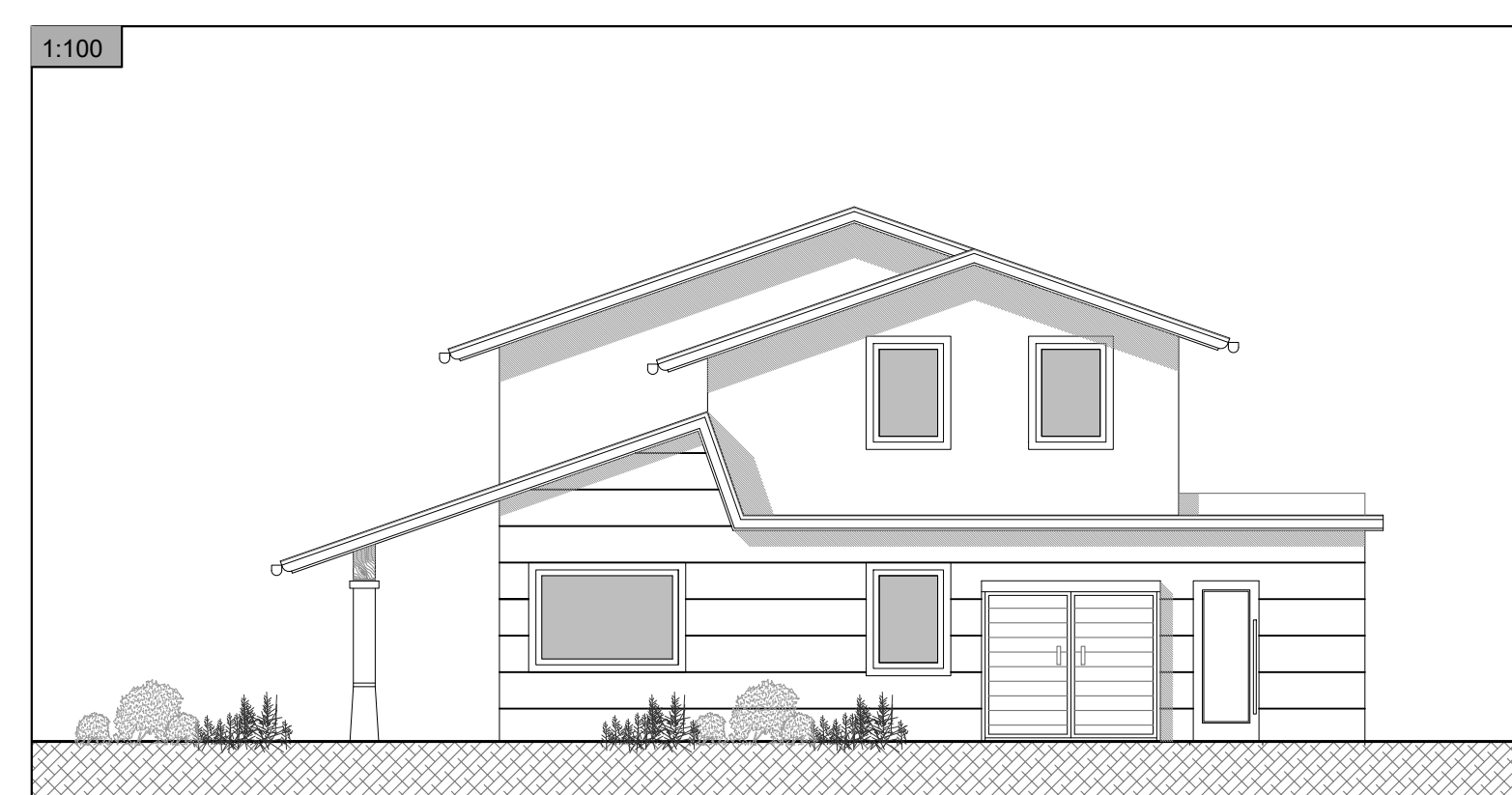

PROSPETTO -D-

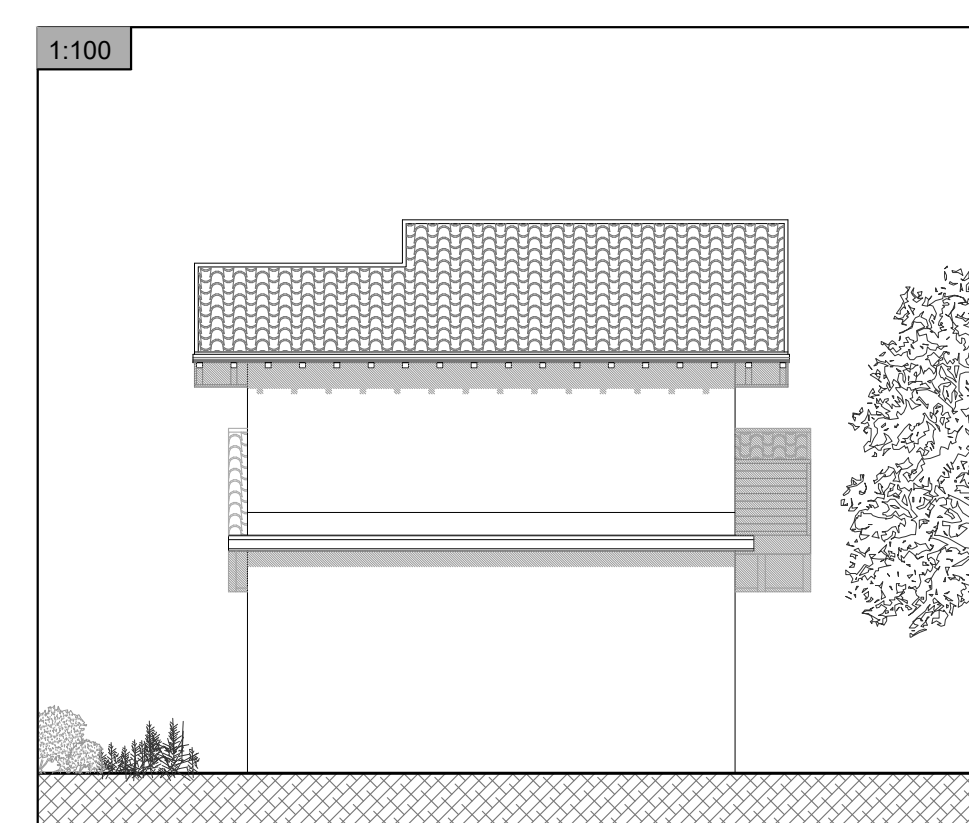

PIANTA PIANO PRIMO

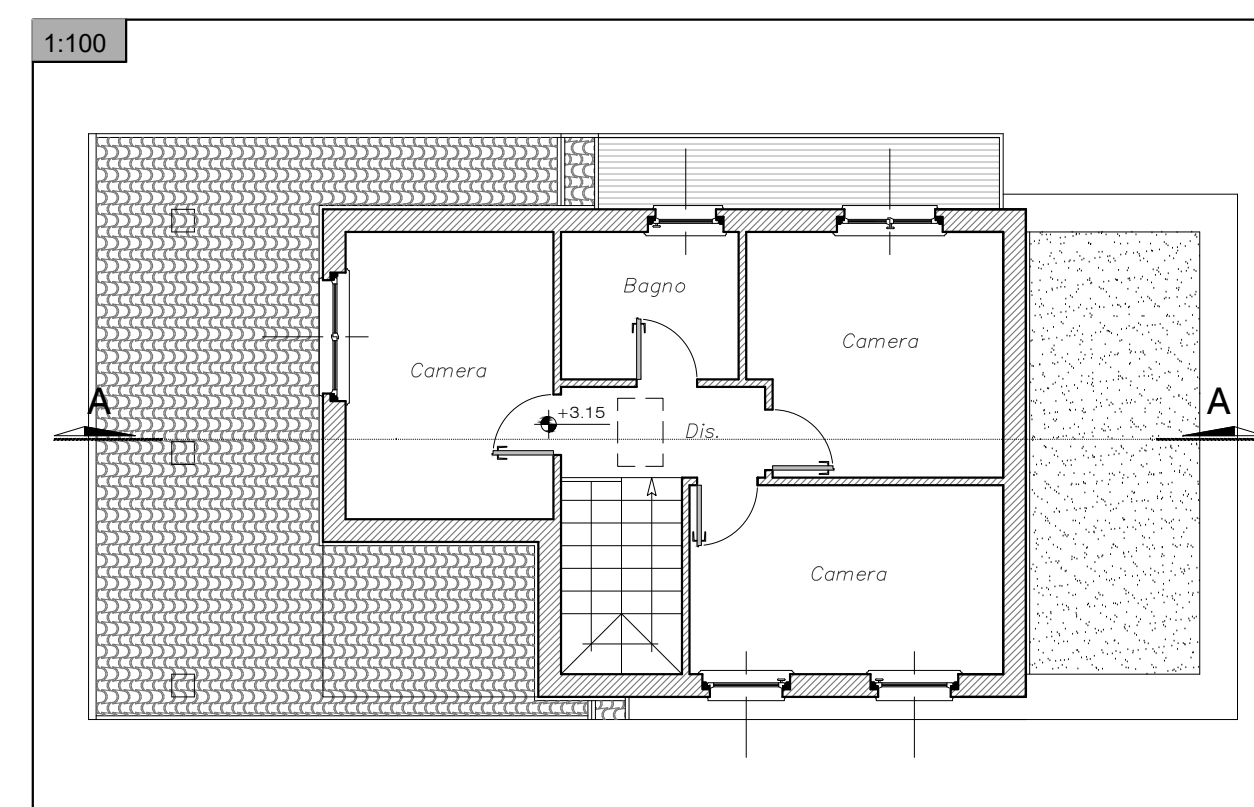

SEZIONE A-A

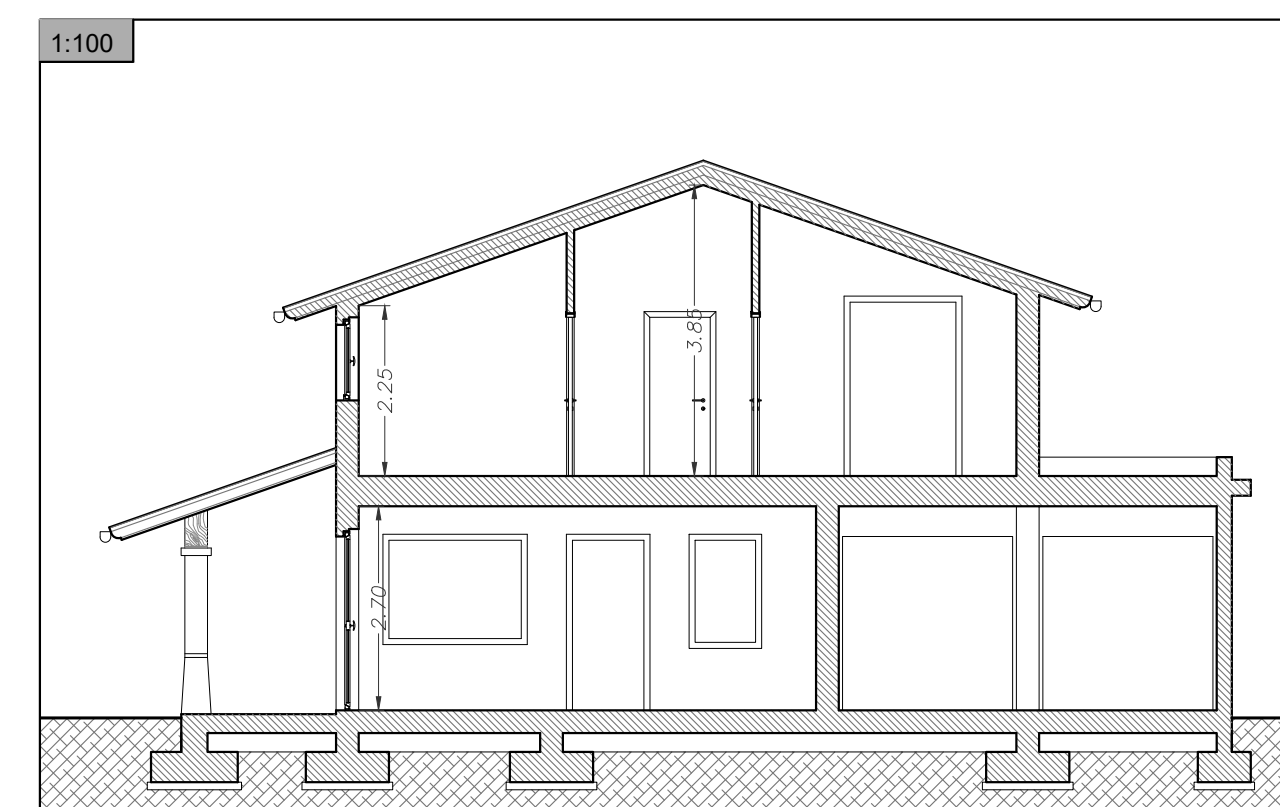

PIANTA PIANO TERRA

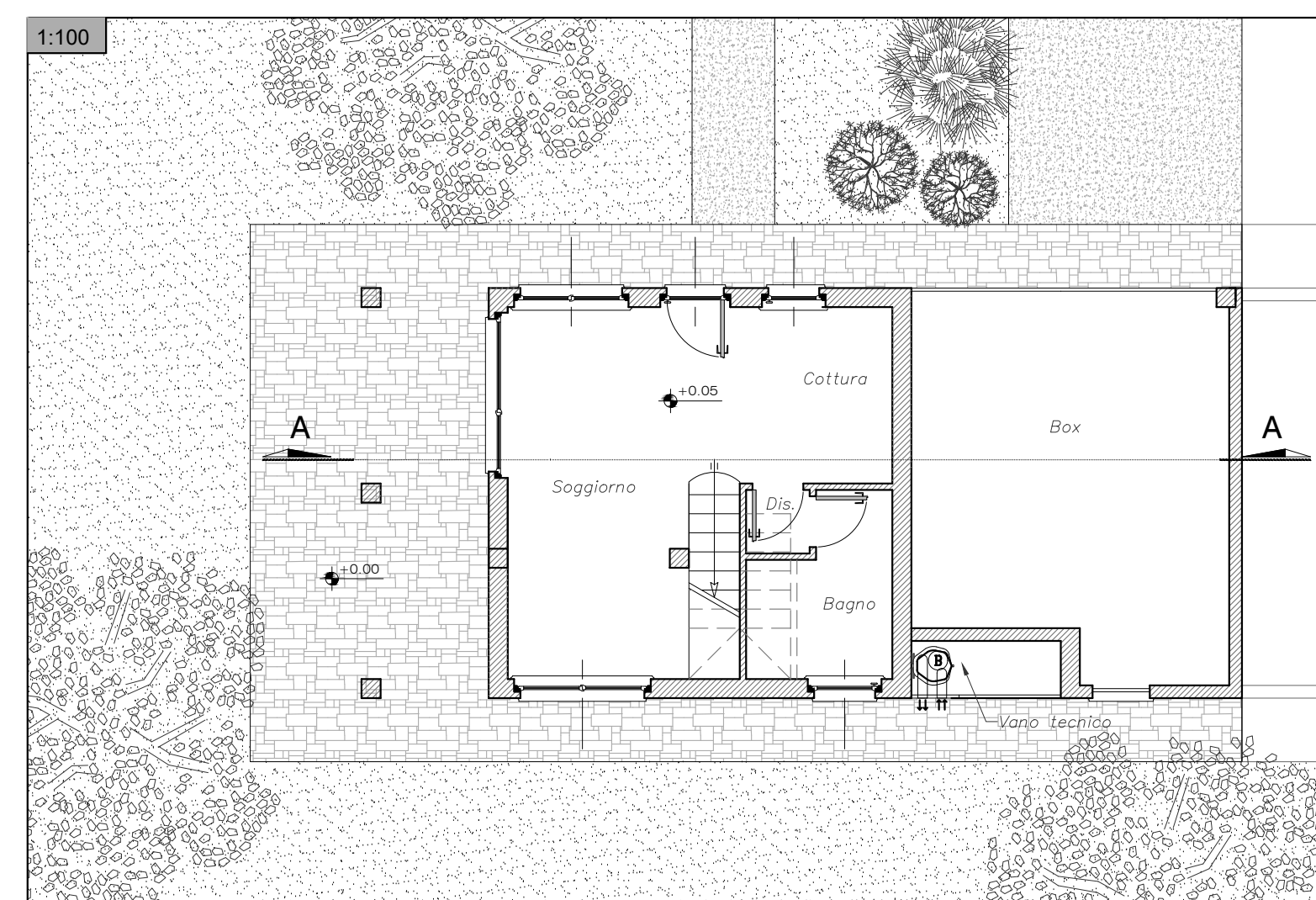

VOLUMI:

In merito alle soluzioni architettoniche dei singoli edifici, visto che il progetto degli stessi verrà fatto successivamente, in fase di presentazione delle singole richieste di autorizzazioni edilizie, non abbiamo ancora definito nel dettaglio le soluzioni da adottare. In questa fase, trattandosi di un Piano Attuativo, sono state previste delle bozze progettuali (tav. 15 e 16) che hanno il solo scopo di fornire un'idea di massima di quelle che potranno essere le soluzioni volumetriche degli edifici.

Per quanto riguarda le soluzioni tipologico-materiche, abbiamo predisposto (sia nella relazione che nelle tavole) una descrizione delle soluzioni attuabili all'interno del PL., tale descrizione è presente nelle tavole 15b e 16.

TIPOLOGIA EDILIZIA n. 2

PROSPETTO -A-

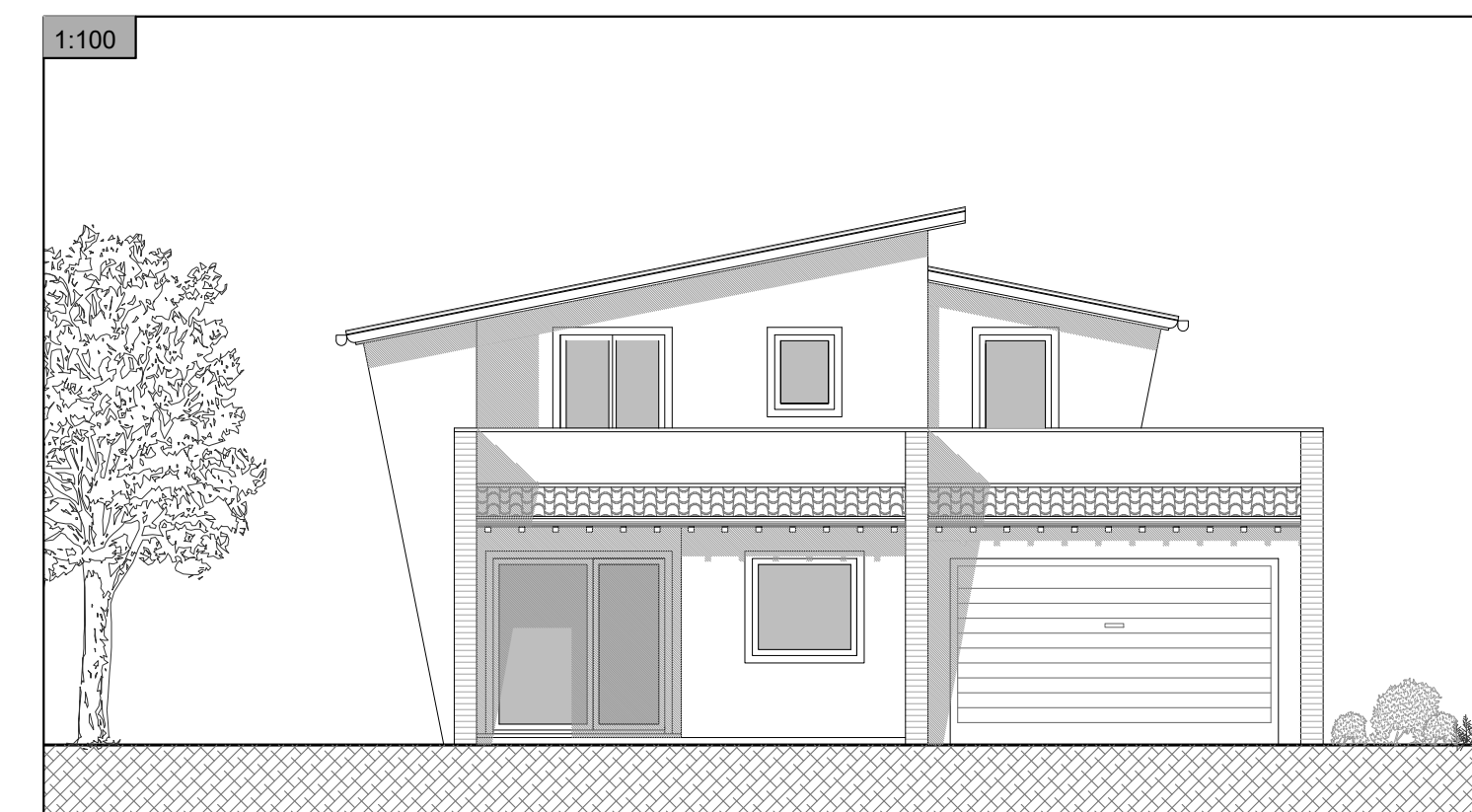

PROSPETTO -B-

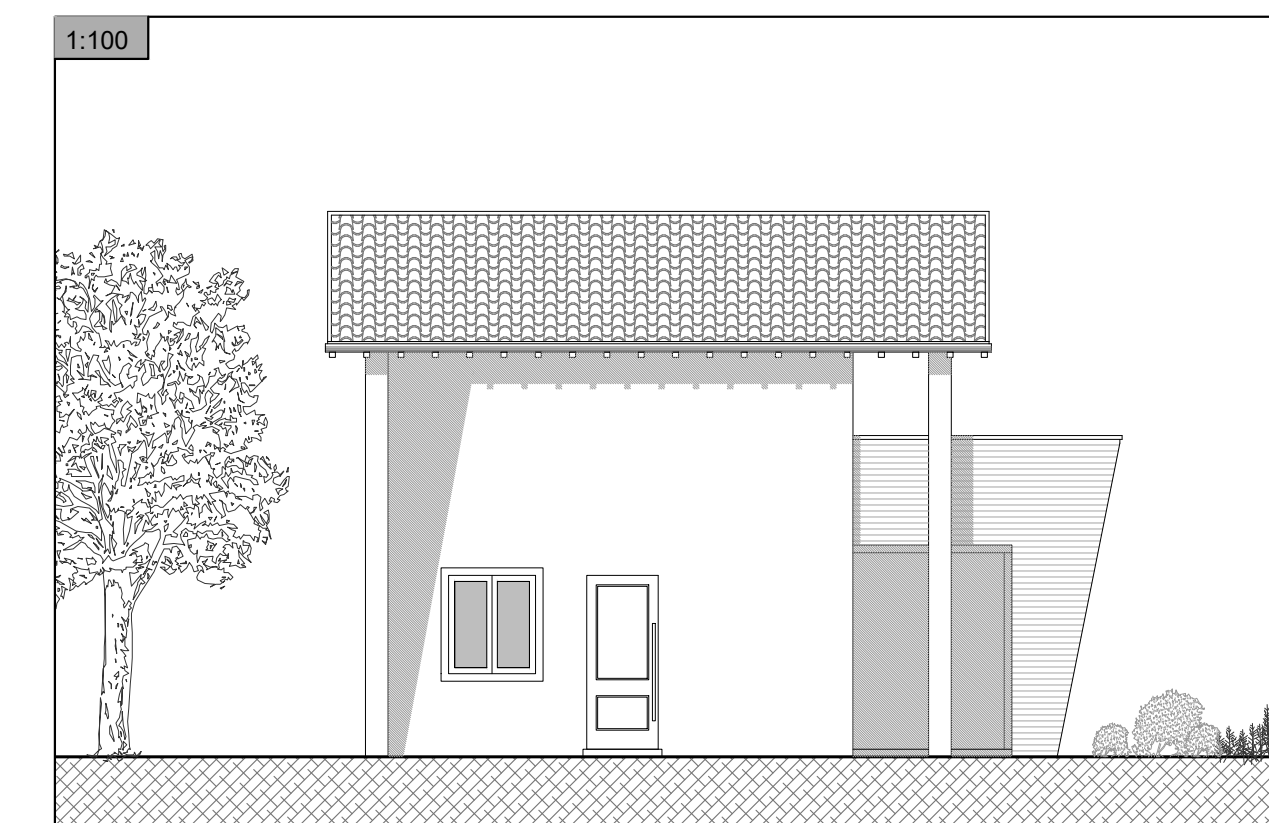

PROSPETTO -C-

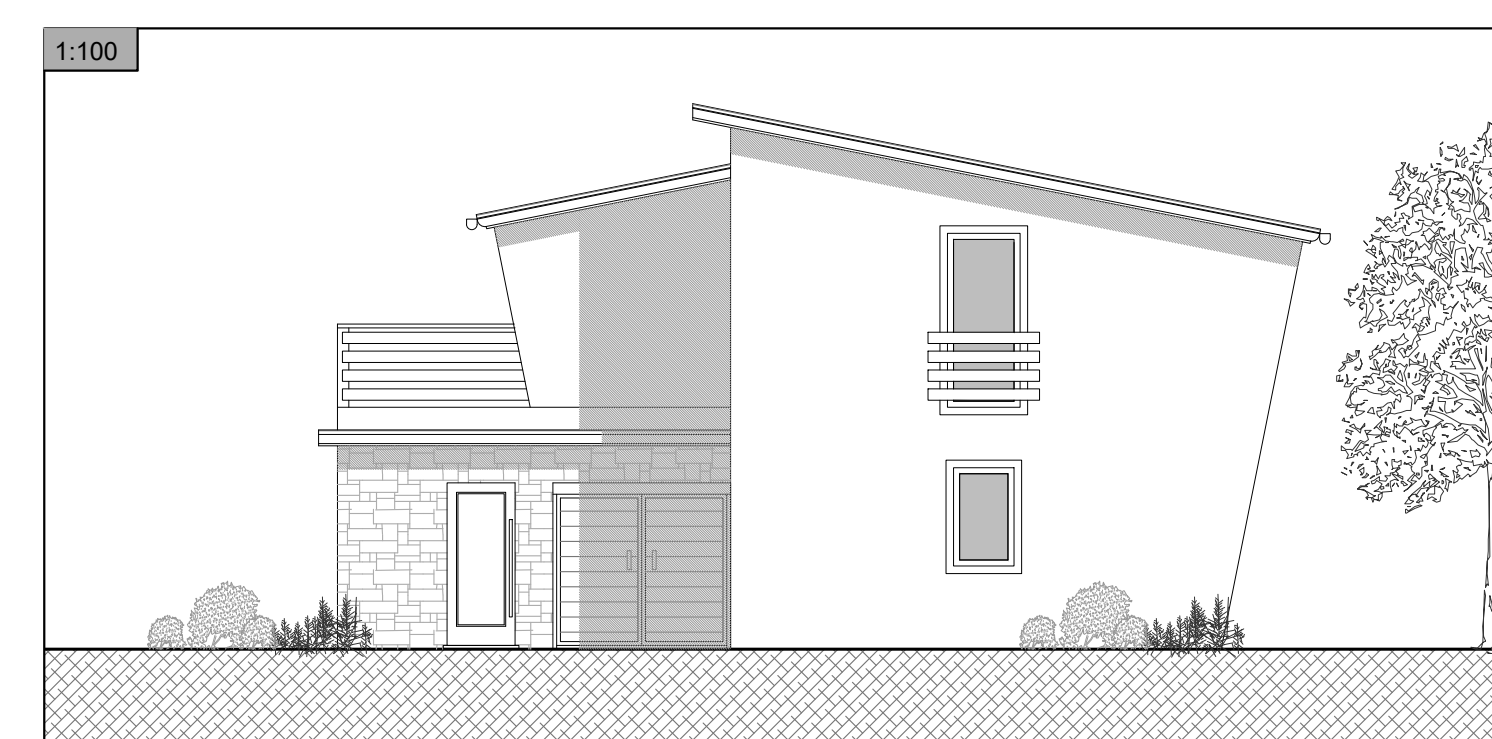

PROSPETTO -D-

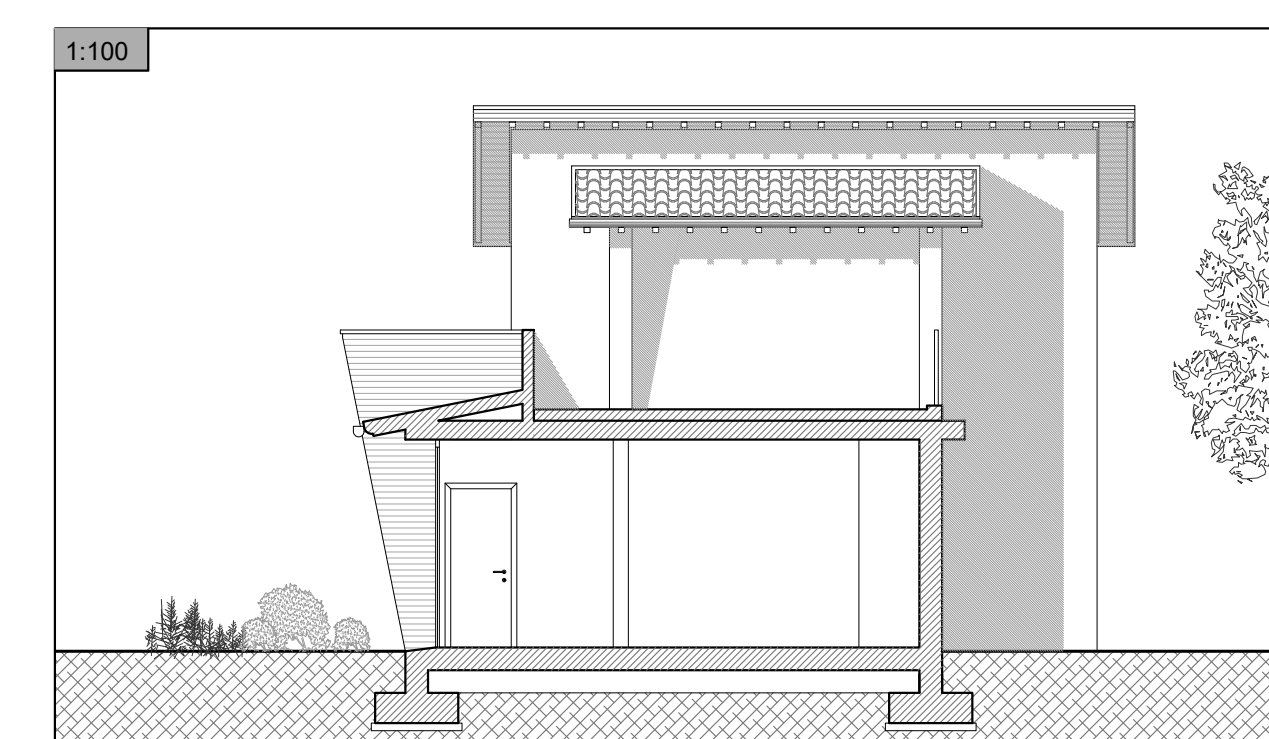

PIANTA PIANO TERRA

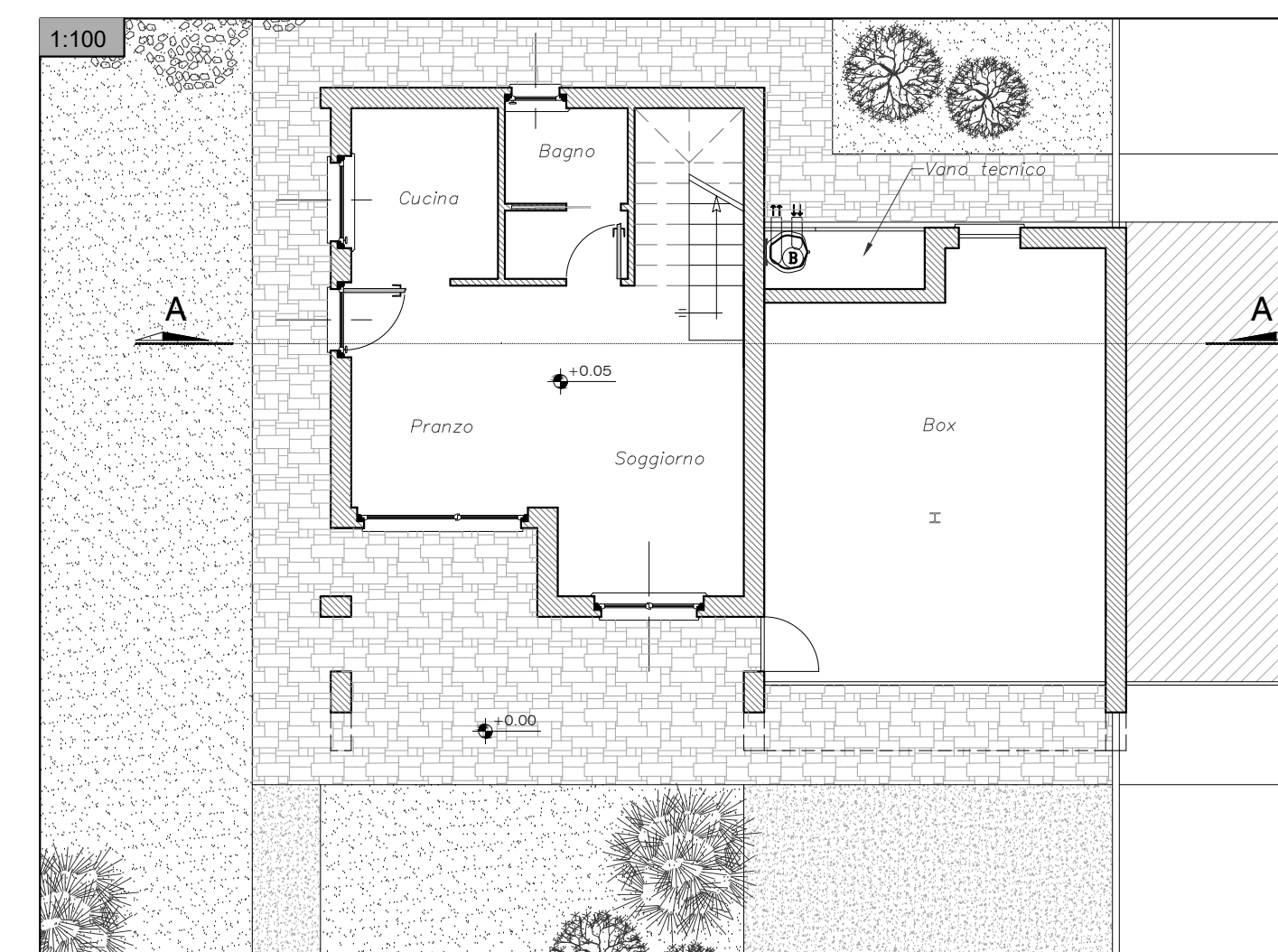

SEZIONE A-A

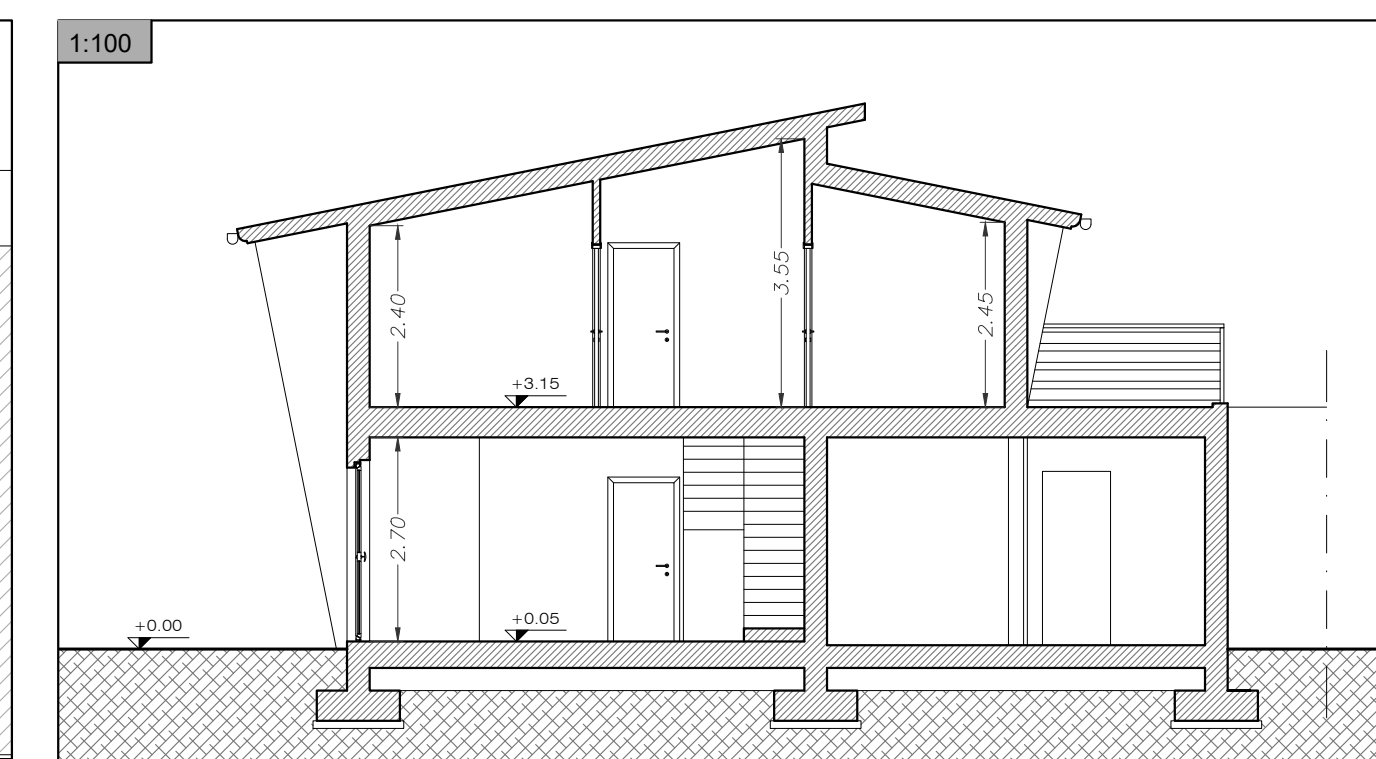

PIANTA PIANO PRIMO

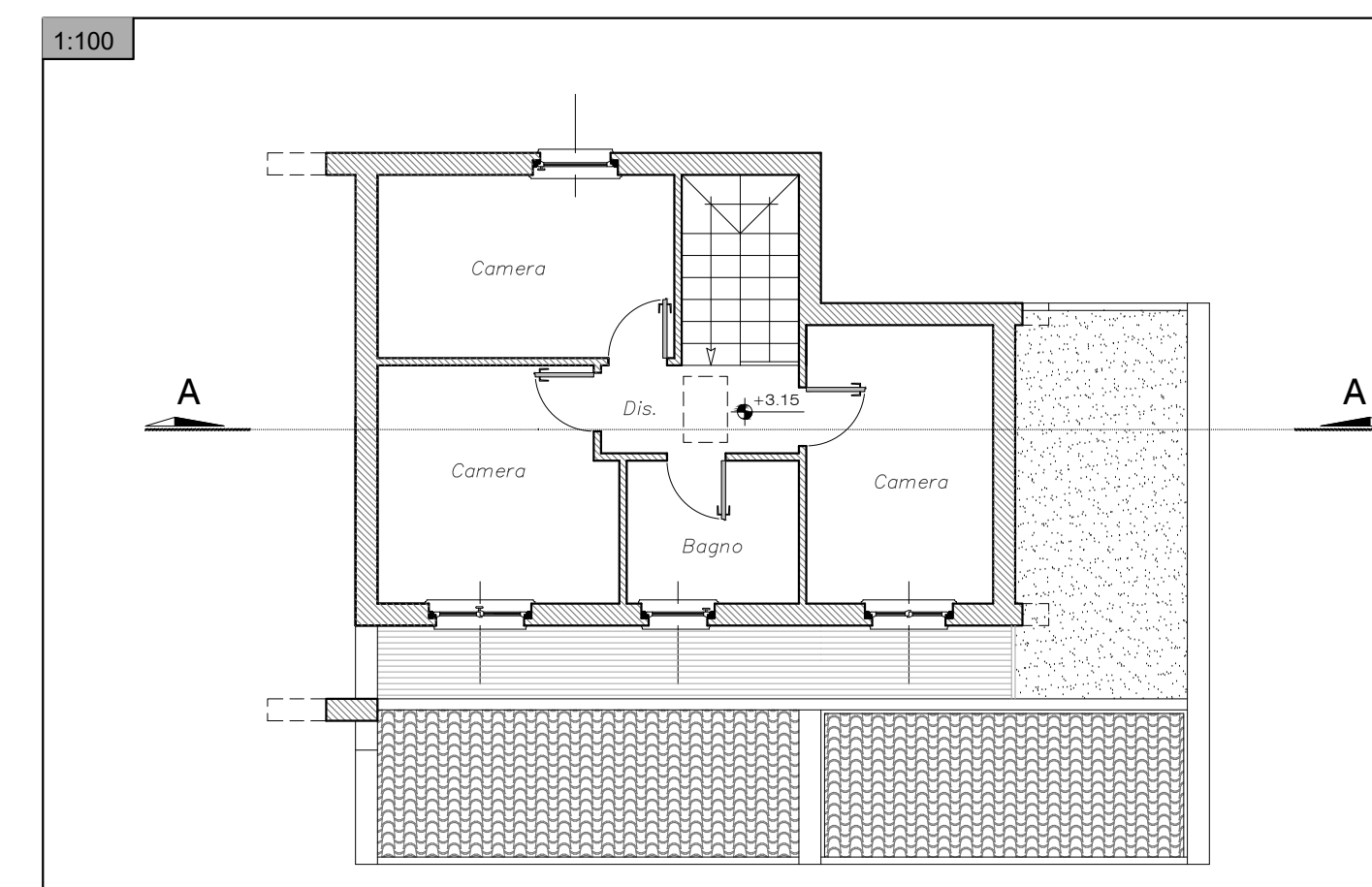

STUDIO TECNICO arch. LUCIO MAZZA

Via San Pietro n. 39 - 24022 Albano Lombardo (BG)
Tel. 035/871628 - mail: stg@studiodimazza.it

LA PROPRIETA'

IL TECNICO

PROPRIETA': Sig.ri GRITTI AMABILE GIUSEPPINA - GRITTI ADELE - GRITTI GIOVANNA - GRITTI MARIA GRAZIA - BENIGNI LAURA

PROGETTO: PIANO ATTUATIVO AREA R6-2

DISEGNO: SOLUZIONI TIPOLOGICHE E MATERICHE

INDICE:	Tav. 1 - Estratti cartografici	Tav.	Scala
	Tav. 2 - Rilievo stato di fatto	15a	1:250
	Tav. 3 - Planimetria stato di fatto	N° codice	Data
	Tav. 3b - Planimetria di sovrapposito	0	21/10/2019
Tav. 4 - Planimetria di progetto (area di massimo ingombro)	Disegnato	Agg.	---
Tav. 5 - Planimetria di progetto (bozza progettuale con inserimento edifici)	Disegnato	Nome file	Portico
Tav. 6 - Planimetria standard urbanistica	0022		
Tav. 7 - Planimetria schema distribuzione linee sottoservizi			
Tav. 8 - Sezioni			
Tav. 9 - Sezioni			
Tav. 10 - Particolari costruttivi: Sezione stradale tipo e recinzioni			
Tav. 11 - Particolari costruttivi: Linea smaltimento acque nere			
Tav. 12 - Particolari costruttivi: Linea smaltimento acque bianche			
Tav. 13 - Particolari costruttivi: Linea acquedotto			
Tav. 14 - Particolari costruttivi: Illuminazione pubblica			
Tav. 15a - Soluzioni tipologiche e materiche			
Tav. 15b - Soluzioni tipologiche e materiche			
Tav. 16 - Viste prospettive			

tutti i diritti di proprietà riservati e tutelati ai termini di legge - riproduzione e divulgazione anche parziali vietate senza autorizzazione