

STATO di FATTO

PROSPETTO EST

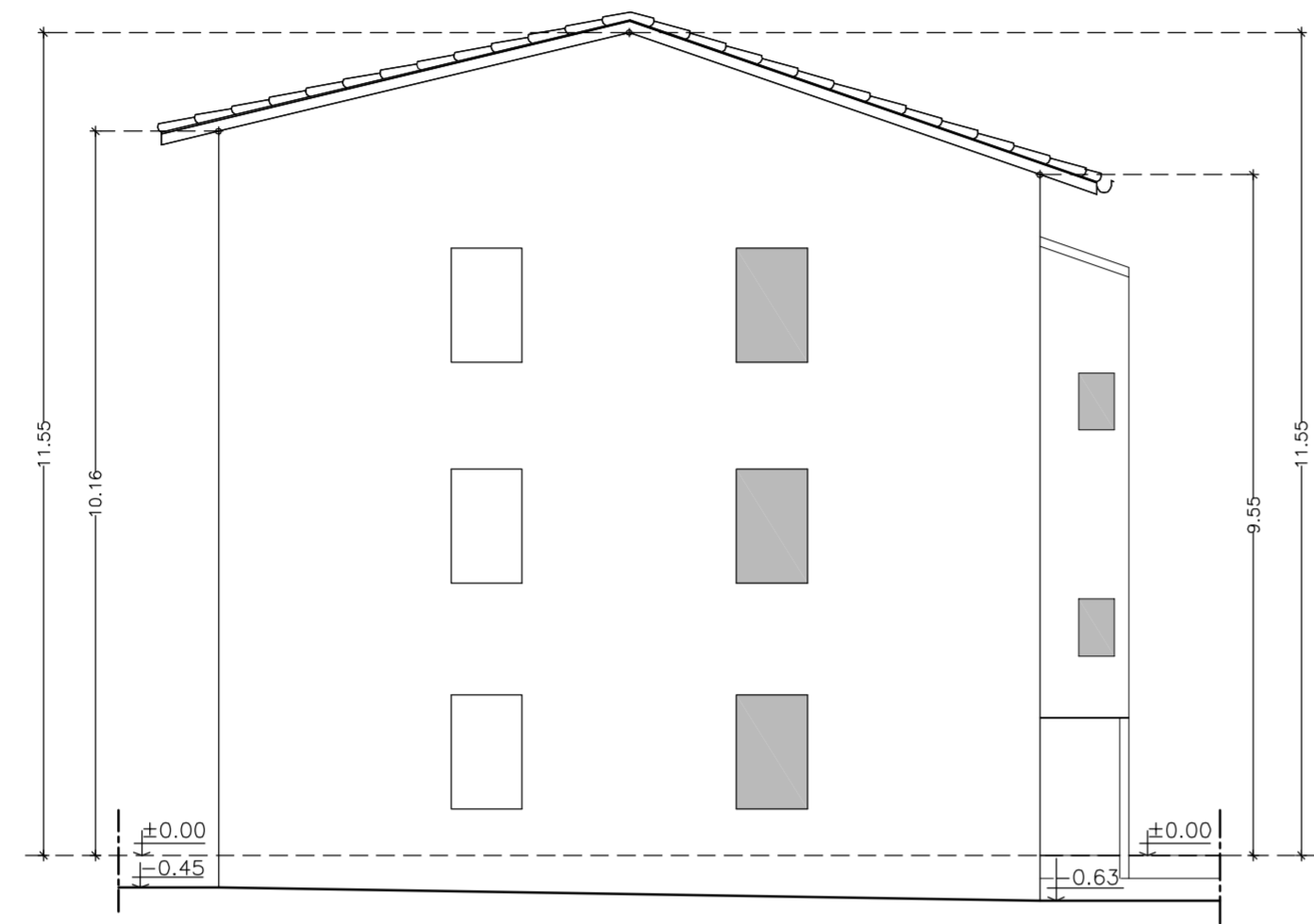

PROSPETTO OVEST

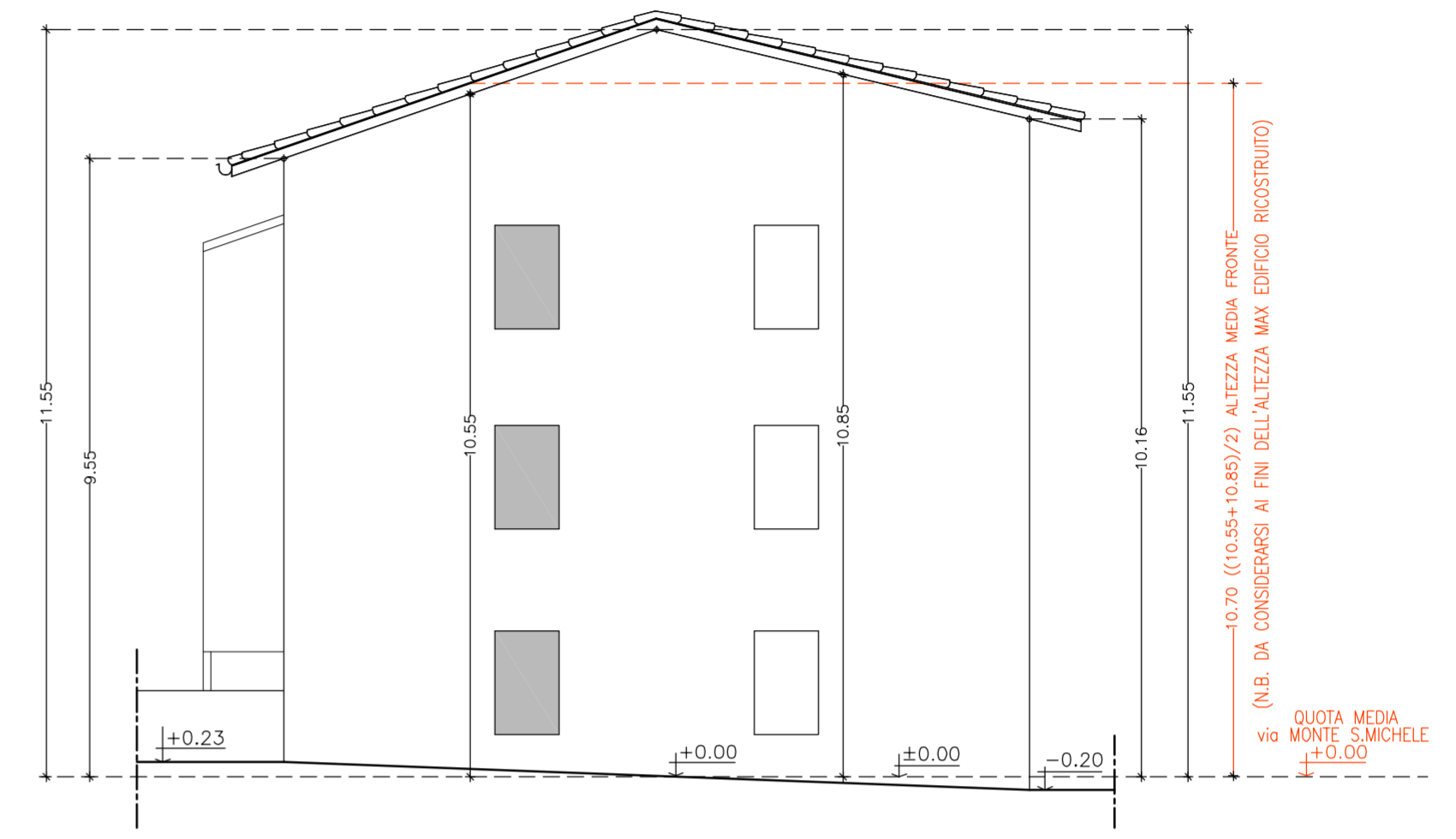

PREVISIONE di PIANO

PROSPETTO NORD/EST

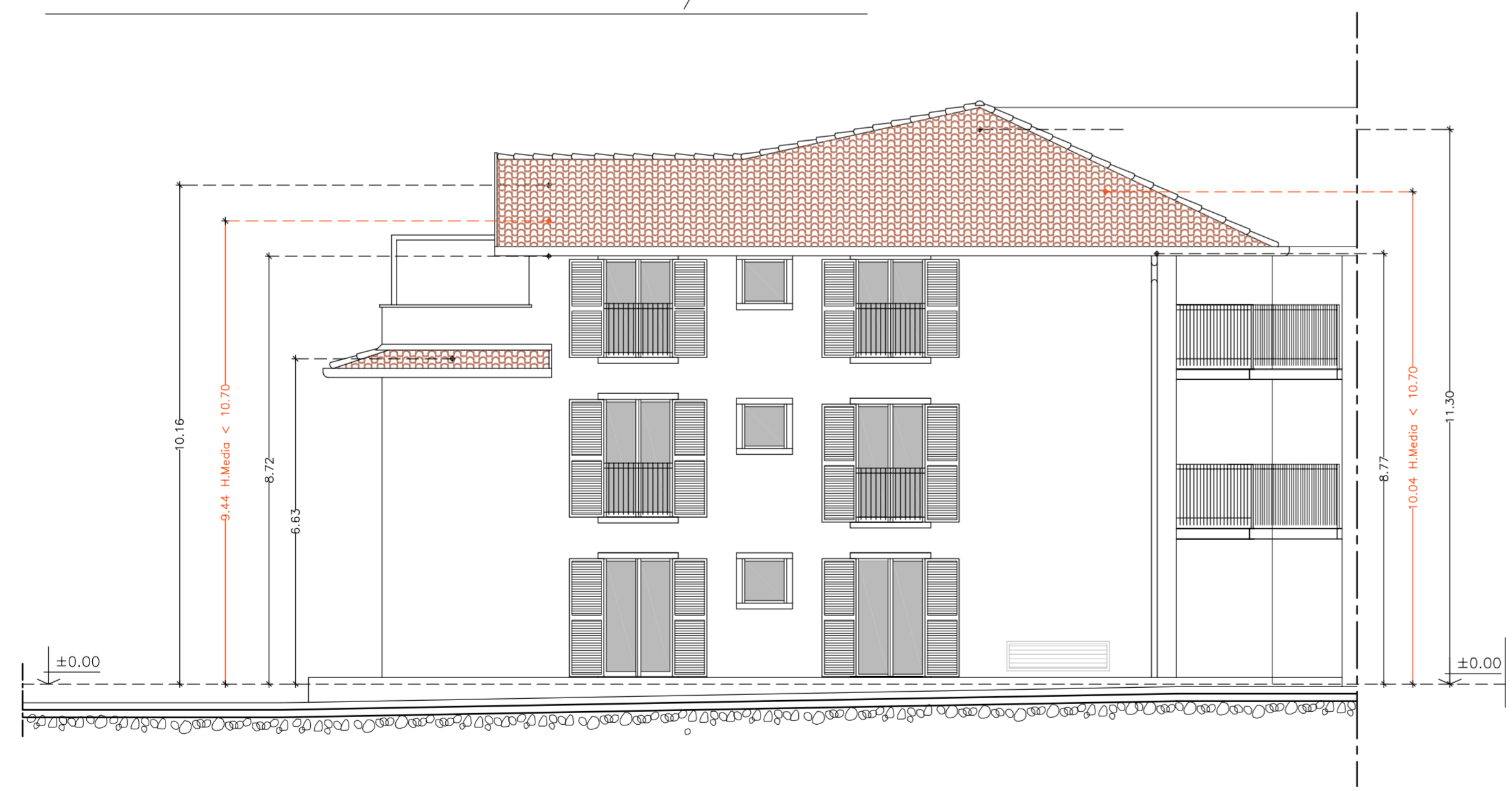

PROSPETTO OVEST

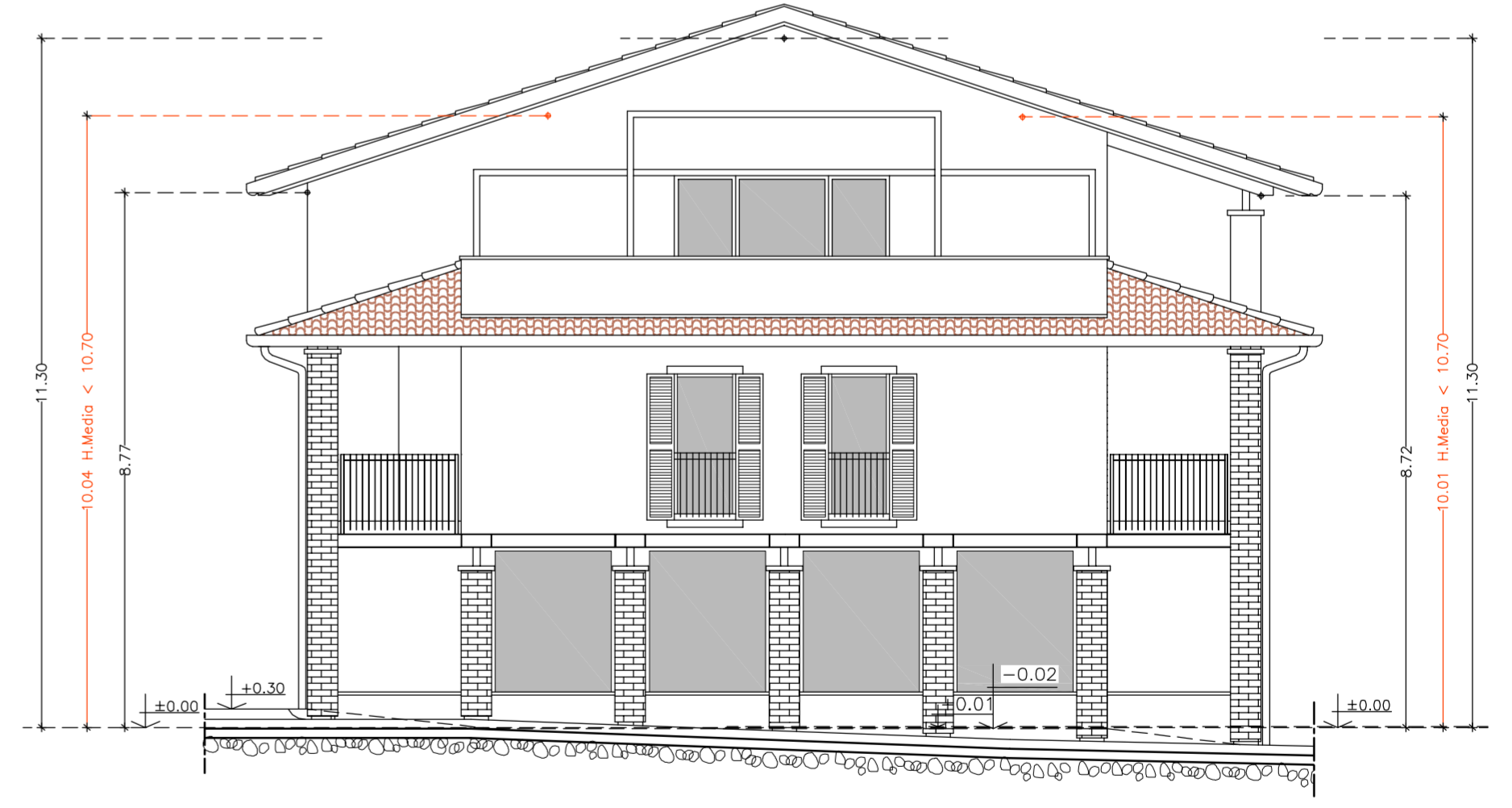

Tav.	n.dis. 0019/2013 dis.re C.P.	Prospetti in previsione di piano
7/2	file E_0019_Tav_7_0_C_Prospetti	Prospetti Est ed Ovest 1:100
	data dicembre 2013	
1 C	il presente disegno non può essere riprodotto né divulgato a terzi senza il nostro consenso	
pratica/oggetto		
PIANO INTEGRATO di INTERVENTO "CASCINA SANTA"		
committente/località Immobiliare Francesca srl / Scanzorosciate (Bg)		
il Cliente per approvazione		

Studio di Architettura
MONTE e ASSOCIATI
 progettazione, architettura d'interni, consulenze
 via Zambianchi, 3 - 24121 Bergamo
 tel. 035 242225 fax 035 231482
 e-mail: segreteria@studiomontieassociati.it
 www.studiomontieassociati.it